



INSTRUCTIVO: CARGUE HORAS EXTRAS - ARCHIVO PLANO MASIVO

Este proceso permite el cargue masivo de novedades de extras de funcionarios para un periodo dado.

Para realizar el cargue masivo de horas extras, se requiere la creación previa de una estructura (formato Excel) que contenga los datos de los funcionarios y las horas extras a registrar por cada uno, con la siguiente estructura:

COLUMNA	Observación de datos a registrar y
FUNCIONARIO	Número identificación del funcionario (sin
TIPO_DOCUMENTO_NOV	
TIPO_NOVEDAD	
NUMERO_NOVEDAD	Número de planilla – resolución
FECHA_NOVEDAD	
ESTADO	
JUSTIFICACION	
FECHA_EFECTIVIDAD	DD/MM/YYYY: Fecha de efectividad o pago en
CODIGO_COMPANIA	320 - Código del Ideam
MES	Número: mes en que se causan las horas
ANO	Número: año en que se causan las horas
NUMERO_HORAS_125	Número (entero, sin decimales): HORAS AL
NUMERO_MINUTOS_125	Número (entero, sin decimales): MINUTOS AL
NUMERO_HORAS_175	Número (entero, sin decimales): HORAS AL
NUMERO_MINUTOS_175	Número (entero, sin decimales): MINUTOS AL
NUMERO_HORAS_225	Número (entero, sin decimales): HORAS AL
NUMERO_MINUTOS_225	Número (entero, sin decimales): MINUTOS AL
NUMERO_HORAS_275	Número (entero, sin decimales): HORAS AL
NUMERO_MINUTOS_275	Número (entero, sin decimales): MINUTOS AL
NUMERO_HORAS_RECARGOS	Número (entero, sin decimales): HORAS DE RECARGOS NOCTURNOS
NUMERO_MINUTOS_RECARGOS	Número (entero, sin decimales): MINUTOS DE RECARGOS NOCTURNOS
NUMERO_HORAS_200	Número (entero, sin decimales): HORAS AL
NUMERO_MINUTOS_200	Número (entero, sin decimales): MINUTOS AL
NOMINA_ADICIONAL	Número (entero, sin decimales): 0 - No se liquida en nómina adicional. 1 - SI se liquida en nómina adicional.

Una vez creado o diligenciado el archivo en formato Excel con la información de las horas extras causadas por los funcionarios, se debe **seleccionar** la información del archivo incluyendo el título y **Copiar** dicha información.



Instituto de Hidrología, Meteorología y Estudios Ambientales
IDEAM

Instructivo: PERNO – CARGAR HORAS EXTRAS -
ARCHIVO PLANO MASIVO

FUNCIONARIO	MES	ANO	NUMERO_H ORAS_125	NUMERO_ MINUTOS_1 25	NUMERO_H ORAS_175	NUMERO_ MINUTOS_1 75	NUMERO_H ORAS_225	NUMERO_MI NUTOS_225	NUMERO_H ORAS_275	NUMERO_ MINUTOS_2 75	NUMERO_H ORAS_RECAR GOS	NUMERO_MINUT OS_RECARGOS	NUMERO_HORAS_200	NUMERO_MIN UTOS_200	NOMINA_ADIC IONAL
79688128	4	2015	30		6		0		12		54		36		0
15888954	4	2015	0		0		0		0		90		36		0
19922133	4	2015	0		0		0		0		132		36		0
80242036	4	2015	90		5		12		3		0		36		0
91438420	4	2015	48		1		0		1		0		24		0

Seguidamente, se abre la aplicación de **block de notas** y se **Pega** la información seleccionada.

Se debe guardar el archivo, ubicando el directorio asignado para guardar los archivos a cargar, en la ruta de **Nueva_Nomina\horas_extras**, escribiendo el nombre del archivo y asignándole la extensión **“.dat”**, como se ve en la siguiente imagen.

Sin título - Bloc de notas

FUNCIONARIO	TIPO_DOCUMENTO_NOV	TIPO_NOVEDAD	NUMERO_NOVEDAD	FECHA_NOVEDAD	ESTADO	JUSTIFICACION	FECHA_EFECTIVIDAD
19414403	06	78	040515	30/04/2015	N/A	HE AB 2015 - 20158000000853	08/05/2015
12906721	06	78	040515	30/04/2015	N/A	HE AB 2015 - 20158000000853	08/05/2015
94511981	06	78	040515	30/04/2015	N/A	HE AB 2015 - 20158000000853	08/05/2015
17648989	06	78	040515	30/04/2015	N/A	HE AB 2015 - 20158000000853	08/05/2015
12906722	06	78	040515	30/04/2015	N/A	HE AB 2015 - 20158000000853	08/05/2015
16351603	06	78	040515	30/04/2015	N/A	HE AB 2015 - 20158000000853	08/05/2015
5408094	06	78	040515	30/04/2015	N/A	HE AB 2015 - 20158000000853	08/05/2015
77191192	06	78	040515	30/04/2015	N/A	HE AB 2015 - 20158000000853	08/05/2015
12208211	06	78	040515	30/04/2015	N/A	HE AB 2015 - 20158000000853	08/05/2015
40937114	06	78	040515	30/04/2015	N/A	HE AB 2015 - 20158000000853	08/05/2015
32773470	06	78	040515	30/04/2015	N/A	HE AB 2015 - 20158000000853	08/05/2015
87711838	06	78	040515	30/04/2015	N/A	HE AB 2015 - 20158000000853	08/05/2015
5205248	06	78	040515	30/04/2015	N/A	HE AB 2015 - 20158000000853	08/05/2015
17675841	06	78	040515	30/04/2015	N/A	HE AB 2015 - 20158000000853	08/05/2015
83089207	06	78	040515	30/04/2015	N/A	HE AB 2015 - 20158000000853	08/05/2015
12124133	06	78	040515	30/04/2015	N/A	HE AB 2015 - 20158000000853	08/05/2015
88269279	06	78	040515	30/04/2015	N/A	HE AB 2015 - 20158000000853	08/05/2015
13457979	06	78	040515	30/04/2015	N/A	HE AB 2015 - 20158000000853	08/05/2015
60345647	06	78	040515	30/04/2015	N/A	HE AB 2015 - 20158000000853	08/05/2015
11790227	06	78	040515	30/04/2015	N/A	HE AB 2015 - 20158000000853	08/05/2015
35603707	06	78	040515	30/04/2015	N/A	HE AB 2015 - 20158000000853	08/05/2015
11798078	06	78	040515	30/04/2015	N/A	HE AB 2015 - 20158000000853	08/05/2015
80470063	06	78	040515	30/04/2015	N/A	HE AB 2015 - 20158000000853	08/05/2015
93082446	06	78	040515	30/04/2015	N/A	HE AB 2015 - 20158000000853	08/05/2015
15887156	06	78	040515	30/04/2015	N/A	HE AB 2015 - 20158000000853	08/05/2015
19465738	06	78	040515	30/04/2015	N/A	HE AB 2015 - 20158000000853	08/05/2015
73164083	06	78	040515	30/04/2015	N/A	HE AB 2015 - 20158000000853	08/05/2015
11381795	06	78	040515	30/04/2015	N/A	HE AB 2015 - 20158000000853	08/05/2015
11365791	06	78	040515	30/04/2015	N/A	HE AB 2015 - 20158000000853	08/05/2015
18201111	06	78	040515	30/04/2015	N/A	HE AB 2015 - 20158000000853	08/05/2015
11385828	06	78	040515	30/04/2015	N/A	HE AB 2015 - 20158000000853	08/05/2015
79326449	06	78	040515	30/04/2015	N/A	HE AB 2015 - 20158000000853	08/05/2015
18260904	06	78	040515	30/04/2015	N/A	HE AB 2015 - 20158000000853	08/05/2015
19278112	06	78	040515	30/04/2015	N/A	HE AB 2015 - 20158000000853	08/05/2015
4243456	06	78	040515	30/04/2015	N/A	HE AB 2015 - 20158000000853	08/05/2015
5534096	06	78	040515	30/04/2015	N/A	HE AB 2015 - 20158000000853	08/05/2015
6759177	06	78	040515	30/04/2015	N/A	HE AB 2015 - 20158000000853	08/05/2015
13504061	06	78	040515	30/04/2015	N/A	HE AB 2015 - 20158000000853	08/05/2015
27614337	06	78	040515	30/04/2015	N/A	HE AB 2015 - 20158000000853	08/05/2015
11429020	06	78	040515	30/04/2015	N/A	HE AB 2015 - 20158000000853	08/05/2015
13503776	06	78	040515	30/04/2015	N/A	HE AB 2015 - 20158000000853	08/05/2015
7554996	06	78	040515	30/04/2015	N/A	HE AB 2015 - 20158000000853	08/05/2015
6775228	06	78	040515	30/04/2015	N/A	HE AB 2015 - 20158000000853	08/05/2015

Guardar como

Guardar en: horas_extras

Nombre: HR EXT ABRIL 2015.dat

Tipo: Todos los archivos

Codificación: ANSI

Se sugiere validar que el archivo a cargar haya quedado en la ruta especificada **Nueva_Nomina\horas_extras**.

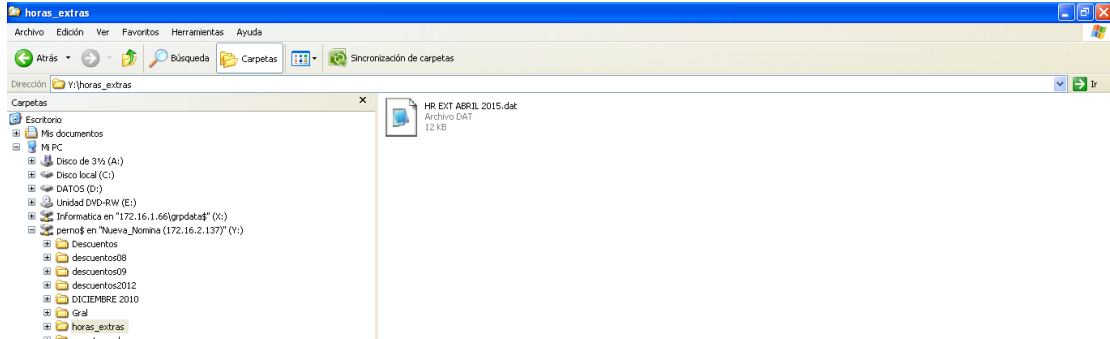

Una vez creado el archivo, se debe ubicar en **Perno** en la pantalla de Cargar Horas Extras, la cual se encuentra en la ruta de **menú Recursos Humanos – Nomina – Cargar Horas Extras**:

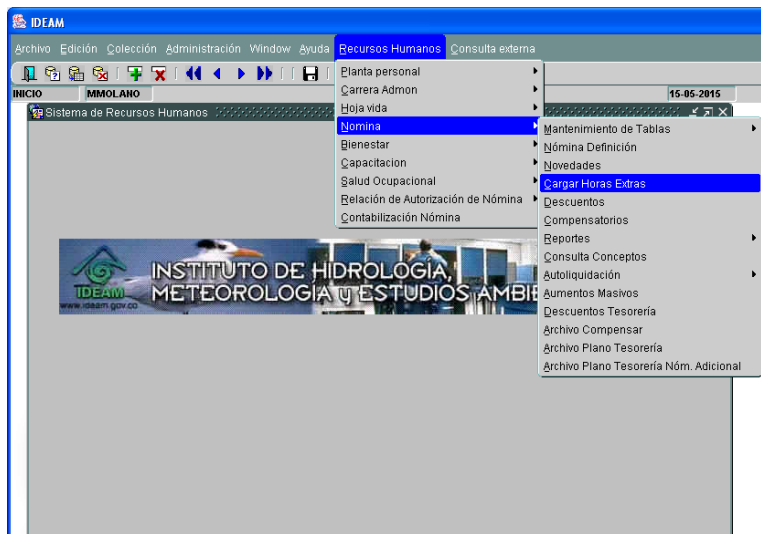

La cual despliega la siguiente pantalla, con los campos:

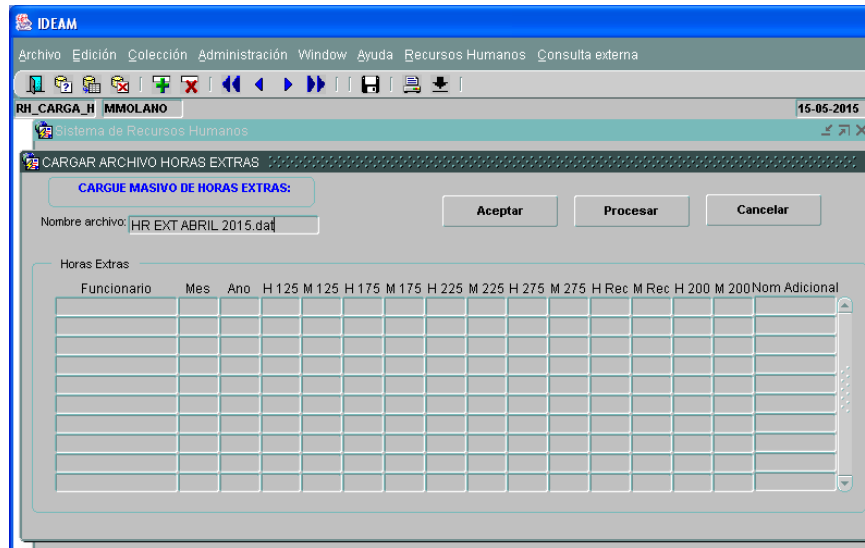

- **Nombre Archivo:** en esta campo se debe escribir o copiar de manera exacta, el Nombre del archivo con extensión .dat, que se creó en el servidor (directorio horas_extras) con los datos de las novedades de horas extras a cargar de los funcionarios.
- **Aceptar:** Este botón permite leer el archivo de hora extras y cargar la información en pantalla para revisión de los datos de horas extras a cargar.

Una vez se oprime este botón, el sistema carga los datos y confirma el número de registros cargados.

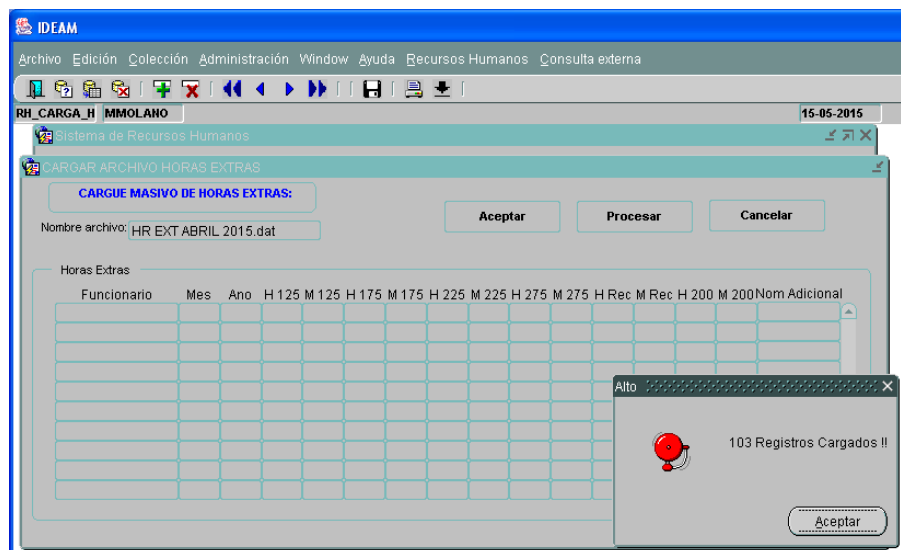

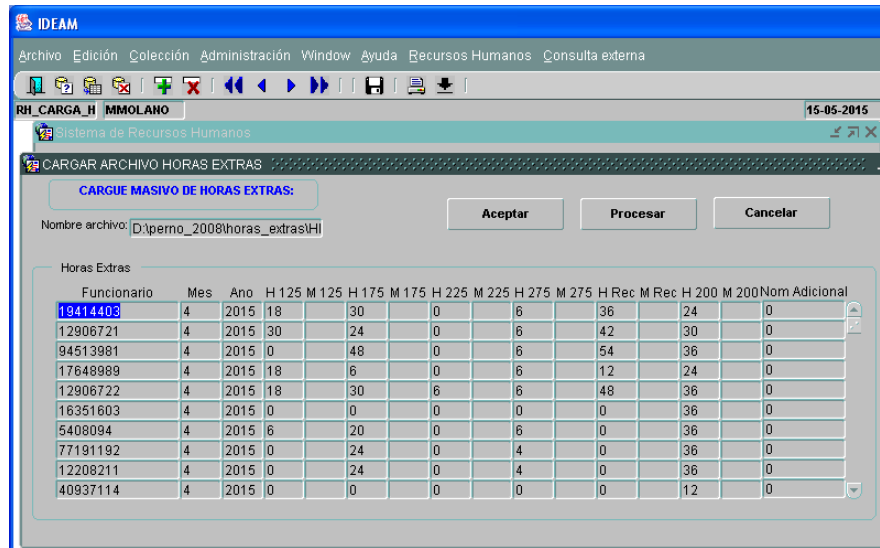

Una vez revisada la información cargada en pantalla, se debe oprimir el botón Procesar.

- **Procesar:** Este botón permite el cargue o la creación de cada una de las novedades de horas extras por cada funcionario que aparezca en el archivo. De igual manera, registra las novedades para ser liquidadas en el periodo.

Al finalizar este proceso, el sistema arroja un mensaje de confirmación de cargue total de los registros en novedades e histórico de nómina.

En este momento, ya es conveniente y si se requiere, validar el cargue de los datos en la pantalla de Novedades (consultando un funcionario) y la liquidación de las horas extras, realizando la liquidación del funcionario en la pantalla de Ejecutar Nomina.

- **Cancelar:** Este botón retorna o cierra la pantalla de Cargar horas extras o cancela el proceso de cargue de horas extras mientras no se haya dado la instrucción de **Procesar** el archivo.

Registro de cambios

Fecha	Autor	Versión	Referencia
15/05/2015	Mayerly Andrea Molano A	1	Versión inicial del documento Contrato 141-2015